

Horas de Operación

Lunes a Viernes
8 a.m. – 4 p.m

**Para más
información
o para inscribirse
por favor contactar:**

Julie Krupacs
(804) 257-7226 ext. 7
jkrupacs@grscan.com



**Los cuidadores son
responsables del transporte
hacia y desde la escuela. *
Se proporcionarán boletos
de autobús según sea
necesario. ***

Comidas

El Programa de Alimentos para el Cuidado de Niños y Adultos (CACFP) ofrece comidas y refrigerios nutritivos que contribuyen al bienestar, el crecimiento saludable y el desarrollo de los niños pequeños, y la salud y el bienestar de los adultos mayores y las personas con discapacidad crónica. Las instituciones participantes reciben un reembolso al servir estas comidas nutritivas a las personas elegibles que están inscritas para recibir atención en los centros de atención para niños y adultos participantes. CACFP también proporciona comidas y refrigerios a los niños y jóvenes que participan en programas de cuidado después de la escuela o residen en refugios de emergencia.

Participamos en el Programa de Alimentos para el Cuidado de Niños y Adultos (CACFP). Cada familia debe completar ambos formularios de la manera más veraz y lo mejor que pueda para ayudarnos a continuar brindando comidas y refrigerios nutritivos a todas las familias inscritas.

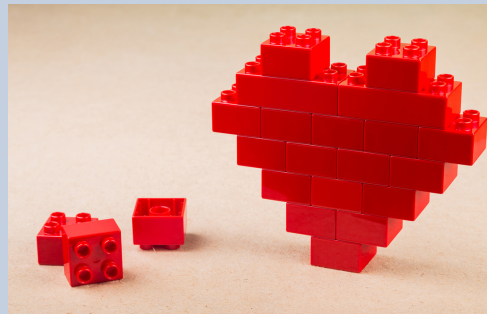

**Un Programa de
Greater
Richmond
SCAN**



The Circle Preschool Program

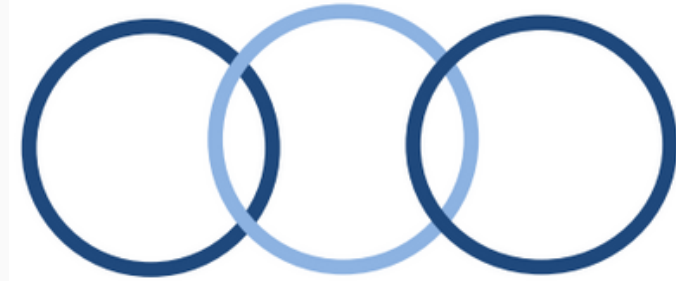

**Situado en
1101 Bainbridge St.
Richmond, VA
23224**

Descripción del programa

El programa Circle Preschool es un centro diurno para niños con licencia del Departamento de Servicios Sociales de Virginia. Brindamos servicios a los niños y sus familias en un entorno terapéutico centrado en el niño. El enfoque dual del programa brinda servicios a los niños y sus cuidadores. El programa tiene como objetivo mejorar el funcionamiento social y emocional, al tiempo que mejora las habilidades fundamentales de aprendizaje y mejora significativamente la relación entre el cuidador y el niño.

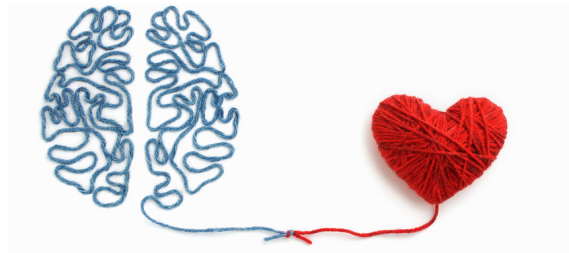

Nuestra población estudiantil

Niños de 3 a 6 años que han experimentado exposición a varios tipos de adversidades o trauma directo. Las experiencias pueden afectar las dificultades sociales y emocionales que interfieren con la capacidad del niño para regular las emociones, comunicarse con los demás y desarrollar relaciones prosociales con sus compañeros y adultos.

Servicio Proporcionado

Se realizan evaluaciones clínicas individualizadas con cada niño y familia.

Los servicios de psicoterapia individual, familiar y grupal se brindan a través de enfoques centrados en el niño. Incorporamos la Terapia de Juego, PCIT y otras modalidades basadas en evidencia en nuestro trabajo con las familias.

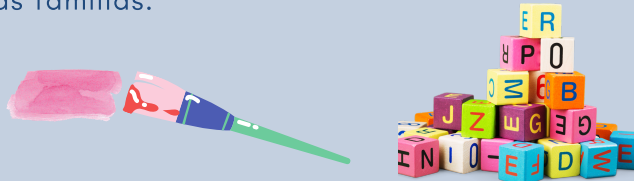

Entorno de aprendizaje terapéutico, dirigido a niños, inspirado en Reggio, con una baja proporción de niños por maestro.

Los niños tienen oportunidades para...

- Obtener habilidades para calmar, regular y hacer frente a las emociones fuertes.
- Apoyar el desarrollo en todos los dominios de alfabetización temprana, matemáticas tempranas y habilidades sociales, a través de un enfoque multisensorial.
- Interactuar y aprender con los niños en un entorno preescolar típico para mejorar las relaciones.
- Terapia ocupacional disponible si está indicada y servicios de consulta del habla.
- La programación para cuidadores se proporciona dos veces al mes para mejorar las habilidades y brindar educación especializada a nuestras familias en un entorno grupal de apoyo.

Los niños inscritos pueden exhibir lo siguiente

- Preocupaciones excesivas, sentimientos de ansiedad e incertidumbre.
- Desafíos con apego, confianza y separación
- Incapacidad para regular o controlar las emociones intensas
- Comportamientos impulsivos, hipervigilantes o agresivos
- Pocas habilidades sociales y de comunicación.
- Experimenta pesadillas, recuerdos intrusivos o se asusta fácilmente



Costo del programa:
El costo del Circle Preschool es de \$ 150 por semana. Ofrecemos una escala móvil basada en los ingresos del cuidador.
*** Todos los servicios se brindan independientemente de la capacidad de pago ***